

PROCESO SELECTIVO PARA LA PROVISIÓN DE UNA PLAZA DE LA ESCALA TÉCNICA AUXILIAR DE BIBLIOTECAS, ARCHIVOS Y MUSEOS DE LA UNIVERSIDAD REY JUAN CARLOS, GRUPO C, SUBGRUPO C1, EN TURNO LIBRE PREVISTAS EN LA OFERTA DE EMPLEO PÚBLICO DE 2018, CONVOCADO POR RESOLUCIÓN DE 10 DE JUNIO DE 2020 (BOCM DE 22 DE JUNIO DE 2020)

INSTRUCCIONES:

Apaguen el teléfono móvil, reloj inteligente o cualquier dispositivo electrónico, guárdenlo en el sobre que se les facilita y déjenlo encima de la mesa.

Durante la celebración de la prueba los opositores tendrán a la vista el DNI o documento oficial identificativo equivalente.

Fase de Oposición. **SEGUNDO Ejercicio**

- No abra este cuestionario hasta que se le indique.
- El cuestionario está compuesto por DOS SUPUESTOS PRÁCTICOS a elegir entre los tres propuestos por el tribunal. Cada supuesto consta de 20 preguntas con cuatro respuestas alternativas, de las cuales sólo una de ellas es correcta. Todas las preguntas tienen el mismo valor y cada contestación errónea penalizará descontando un tercio de una respuesta correcta. Las respuestas en blanco no penalizan.
- Al final de supuesto se encuentran 5 preguntas de Reserva, que hay que contestar en el Apartado Reserva de la Hoja de Respuestas del examen, en los números del 1 al 5.
- Marque las respuestas en la Hoja de Respuestas con bolígrafo negro o azul. En esta hoja no deberá anotar ninguna otra marca o señal distinta de las necesarias para contestar el ejercicio.

- Rellene los Datos de la Hoja de Respuestas de la siguiente forma:

Acceso: General
Nombre y Apellidos
Convocatoria: Escala Técnica Auxiliar de bibliotecas, archivos y museos. Reposición
Fecha: 10 de junio de 2020
DNI: Sin letra y sin ceros a la izquierda. Hay que rellenar también los círculos con el número
Firma: Se debe firmar en el recuadro

- Instrucciones para completar la Hoja de Respuestas:

Se marca la opción elegida: A, B, C o D.

Si hay un error al marcar y se quiere cambiar la respuesta, rellene el círculo en la línea ANULAR debajo de la opción incorrectamente marcada, y proceda a marcar la opción correcta. Esto se puede realizar más de una vez, es decir, se pueden ir anulando las opciones incorrectas marcadas rellenando el círculo en Anular.

IMPORTANTE: Una vez anulada una opción, no puede volver a señalarse la misma como correcta. Si sucede esto, hay que pedir otra Hoja de Respuestas y cumplimentarla de nuevo.

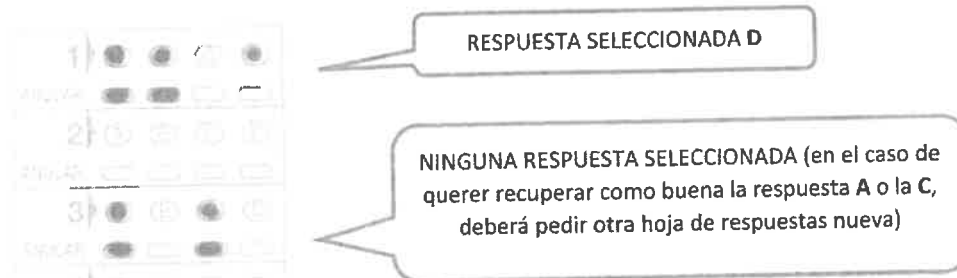

- Recuerde que el tiempo de realización de este ejercicio es de NOVENTA MINUTOS. No se puede salir del aula hasta que hayan transcurrido 45 minutos.
- Puede llevarse este cuestionario cuando acabe el examen, entregue solo la Hoja de Respuestas.
- Una vez concluido el examen, los responsables del aula procederán a separar de cada hoja de respuestas, la parte correspondiente a los datos de cada opositor, guardando las dos partes en sobres diferentes. Este acto es público, podrá presenciarlo si lo desea. En ese caso, deberá permanecer en su sitio hasta la finalización del examen.

SUPUESTO A

1. En el formato MARC21, la etiqueta 111 corresponde a:

- a) Descripción física
- b) Materia-Término temático
- c) Encabezamiento principal
- d) Punto de acceso principal - Nombre de congreso

2. En el formato MARC21, la etiqueta 017 corresponde a:

- a) Descripción física
- b) Materia-Término temático
- c) Número de copyright o de depósito legal
- d) Punto de acceso principal - Nombre de congreso

3. En el formato MARC21, la etiqueta 020 corresponde a:

- a) Descripción física
- b) Materia-Término temático
- c) Número Internacional Normalizado para Libros (ISBN)
- d) Punto de acceso principal - Nombre de congreso

4. En el formato MARC21, la etiqueta 022 corresponde a:

- a) Descripción física
- b) Materia-Término temático
- c) Número Internacional Normalizado para Publicaciones Seriadas (ISSN)
- d) Punto de acceso principal - Nombre de congreso

5. En el formato MARC21, la etiqueta 024 corresponde a:

- a) Otros identificadores normalizados
- b) Materia-Término temático
- c) Número Internacional Normalizado para Publicaciones Seriadas (ISSN)
- d) Punto de acceso principal - Nombre de congreso

6. En el formato MARC21, la etiqueta 030 corresponde a:

- a) Otros identificadores normalizados
- b) Designación CODEN
- c) Número Internacional Normalizado para Publicaciones Seriadas (ISSN)
- d) Punto de acceso principal - Nombre de congreso

7. En el formato MARC21, la etiqueta 711 corresponde a:

- a) Otros identificadores normalizados
- b) Punto de acceso adicional - Nombre de congreso
- c) Número Internacional Normalizado para Publicaciones Seriadas (ISSN)
- d) Punto de acceso principal - Nombre de congreso

8. En el formato MARC21, la etiqueta 611 corresponde a:

- a) Otros identificadores normalizados
- b) Punto de acceso adicional de materia - Nombre de congreso
- c) Número Internacional Normalizado para Publicaciones Seriadas (ISSN)
- d) Punto de acceso principal - Nombre de congreso

9. ¿Cuál es el significado del signo de puntuación “:” en el área de título y mención de responsabilidad en ISBD?:

- a) Información complementaria del título
- b) Primera mención de responsabilidad
- c) Siguiendo título del mismo autor
- d) Siguiendo título de diferente autor

10. ¿Cuál es el orden de secuencia de los siguientes auxiliares detrás del número principal, recomendado en diversas ediciones de la CDU?:

- a) Idioma-Lugar-Forma-Tiempo.
- b) Forma-Tiempo-idioma-Lugar.
- c) Lugar-Forma-Idioma-Tiempo.
- d) Lugar-Tiempo-Forma-Idioma.

11. ¿Cómo se expresan en la CDU los auxiliares que indican los materiales o componentes en los que está realizado o de los que consta un objeto?:

- a) =
- b) (0...)
- c) -03
- d) :

12. En anteriores versiones de la CDU, la notación precedida de .00 (punto seguido de dos ceros) es un:

- a) Auxiliar especial de punto de vista.
- b) Auxiliar común de lengua.
- c) Auxiliar especial de persona.
- d) Auxiliar común de persona.

13. ¿Cuál es el orden correcto de estas signaturas de Química según la CDU?:

1. 544.31:546.264-31
2. 54FERNÁNDEZ TABOADA, Gabriel
3. 547.458.81-114
4. 546.32'267
5. 547.427.2.063
6. 547.458.3-14.063

- a) 2, 1, 4, 5, 6, 3.
- b) 1, 3, 4, 5, 6, 2.
- c) 2, 1, 4, 6, 5, 3.
- d) 1, 2, 5, 6, 4, 3.

14. CUAL ES EL SIGNIFICADO DEL SIGNO DE PUNTUACIÓN “.-” EN LA FICHA ISBD?

- a) Separa diferentes áreas
- b) indica un dato dependiente o subordinado
- c) introduce mención de responsabilidad del elemento precedente
- d) separa datos similares

15. ¿A que área del conocimiento corresponde el número 7 en la Clasificación Decimal Universal (CDU)?

- a) Historia
- b) Religión
- c) Artes
- d) Ingeniería

16. Su Biblioteca tiene una colección de *Sociedad y utopía: revista de ciencias sociales* con los siguientes fondos: no.1 (1993:May) - no.38 (2011:Nov)

Tras un recuento, descubren que el fascículo no. 11 de mayo de 1998 se ha mojado por una gotera y ha quedado irrecuperable

Teniendo en cuenta que se publica dos veces al año, en mayo y noviembre, elija la expresión de fondos correcta después de actualizar el fascículo faltante:

- a) no.1 (1993:May) - no.10 (1997:Nov), no.12 (1998:Nov) - no.38 (2011:Nov)
- b) no.1 (1993:May) - no.38 (2011:Nov)
- c) no.1 (1993:May) - no.10 (1998:Nov), no.12 (1999:Nov) - no.38 (2011:Nov)
- d) no.1 (1993:May), no.10 (1997:Nov), no.12 (1998:Nov) - no.38 (2011:Nov)

17. La Biblioteca tiene una colección de *Studia Historica. Historia Contemporánea* con los siguientes fondos: v.17 (1999) - v.32 (2014)

Tras un recuento se descubre que el vol. 21 de 2003: *Las Dictaduras del Sur de Europa: Grecia, Portugal y España* ha desaparecido

Teniendo en cuenta que es una publicación anual, por favor, elija la expresión de fondos correcta después de actualizar el fascículo faltante:

- a) v. 17 (1999) - v.21 (2003), v.22 (2004) - v. 32 (2014)
- b) v. 17 (1999) - v. 20 (2002), v.22 (2004) - v.32 (2032)
- c) v. 17 (1999) - v. 32 (2014)
- d) v. 17 (1999) - v. 20 (2002), v.22 (2004) - v.32 (2014)

18. Un estudiante solicita poder consultar en sala el fascículo n 273 de 2014 de la publicación *Derecho de los Negocios* cuyos fondos son:

v.1:no.0 (1990), v.22:no.5-15 (1991), v.3:no.19 (1992),v.4:no.28 (1993:Ene) - v.15:no.171 (2004:Dic), v.16:no.172 (2005:Ene) - v.16:no.183 (2005:Dic), v.17:no.184 (2006:Ene) - v.17:no.195 (2006:Dic), v.18:no.196 (2007:Ene) - v.18:no.207 (2007:Dic), v.19:no.208 (2008:Ene) - v.19:no.219 (2008:Dic), v.20:no.220 (2009:Ene) - v.20:no.231 (2009:Dic), v.21:no.232 (2010:Ene) - v.21:no.243 (2010:Dic)

- a) El personal bibliotecario le presta el fascículo para fotocopiar debiendo devolverlo en el mismo día
- b) El personal bibliotecario le indica que debe reservar online el fascículo antes de venir a recogerlo
- c) El personal bibliotecario le informa de que solo está permitido fotografiar el artículo que necesita
- d) El personal bibliotecario lamenta no poder atender la petición debido a que el fascículo solicitado no consta en los fondos de la Biblioteca

19. Un estudiante pregunta en el mostrador de la Biblioteca si puede utilizar Dialnet para encontrar artículos publicados en revistas españolas

- a) Si, pero bastante antiguas, hace tiempo que no se actualiza
- b) Si, y además libros y artículos de libros colectivos, actas de congresos, tesis doctorales...
- c) Si siempre que estén en acceso abierto
- d) Solo si la biblioteca está suscrita a Dialnet

20. Un estudiante nos pregunta si puede acceder al texto completo de un artículo de una revista a través de Dialnet

- a) Si, cuando los sumarios de las revistas están sombreados en gris o amarillo.
- b) Depende de si la biblioteca está suscrita a Dialnet o no
- c) No, Dialnet solo ofrece sumarios
- d) Si la revista está en Dialnet, sí. Es que solo están algunas.

Preguntas de reserva

1. **¿Qué campo del formato MARC21 del registro bibliográfico de una revista se utiliza para indicar la periodicidad de publicación?:**
 - a) 300
 - b) 500
 - c) 260
 - d) 310

2. **En la CDU, el número auxiliar (038) indican que el documento es:**
 - a) Una bibliografía
 - b) Un catálogo
 - c) Un anuario
 - d) Un diccionario

3. **¿Cuál de estas secuencias de CDU es correcta?**
 - a) 7, 7(091), 72, 79(460), 728, 791
 - b) 7, 7(091), 72, 728, 79(460), 791
 - c) 7{091}, 7, 72, 79(460), 728, 791
 - d) 7(091), 7, 72, 728, 79(460), 791

4. **¿Cuál de las siguientes notaciones de la CDU representa un concepto más específico?**
 - a) 37(460)
 - b) 37
 - c) 378.4(460)
 - d) 378(460)

5. **Las notaciones de la CDU están formadas por números arábigos. Para facilitar su lectura cuando son largas, se separan:**
 - a) En grupos de dos dígitos, mediante puntos
 - b) En grupos de dos dígitos, mediante dos puntos
 - c) En grupos de tres dígitos, mediante puntos
 - d) En grupos de tres dígitos, mediante paréntesis

PROCESO SELECTIVO, PARA LA PROVISIÓN DE UNA PLAZA DE LA ESCALA TÉCNICA AUXILIAR DE BIBLIOTECAS, ARCHIVOS Y MUSEOS DE LA UNIVERSIDAD REY JUAN CARLOS, GRUPO C, SUBGRUPO C1, EN TURNO LIBRE PREVISTAS EN LA OFERTA DE EMPLEO PÚBLICO DE 2018, CONVOCADO POR RESOLUCIÓN DE 10 DE JUNIO DE 2020 (BOCM DE 22 DE JUNIO DE 2020)

INSTRUCCIONES:

Apaguen el teléfono móvil, reloj inteligente o cualquier dispositivo electrónico, guárdenlo en el sobre que se les facilita y déjenlo encima de la mesa.

Durante la celebración de la prueba los opositores tendrán a la vista el DNI o documento oficial identificativo equivalente.

Fase de Oposición. **SEGUNDO Ejercicio**

- No abra este cuestionario hasta que se le indique.
- El cuestionario está compuesto por DOS SUPUESTOS PRÁCTICOS a elegir entre los tres propuestos por el tribunal. Cada supuesto consta de 20 preguntas con cuatro respuestas alternativas, de las cuales sólo una de ellas es correcta. Todas las preguntas tienen el mismo valor y cada contestación errónea penalizará descontando un tercio de una respuesta correcta. Las respuestas en blanco no penalizan.
- Al final de supuesto se encuentran 5 preguntas de Reserva, que hay que contestar en el Apartado Reserva de la Hoja de Respuestas del examen, en los números del 1 al 5.
- Marque las respuestas en la Hoja de Respuestas con bolígrafo negro o azul. En esta hoja no deberá anotar ninguna otra marca o señal distinta de las necesarias para contestar el ejercicio.

- Rellene los Datos de la Hoja de Respuestas de la siguiente forma:

Acceso: General
Nombre y Apellidos
Convocatoria: Escala Técnica Auxiliar de bibliotecas, archivos y museos. Reposición
Fecha: 10 de junio de 2020
DNI: Sin letra y sin ceros a la izquierda. Hay que rellenar también los círculos con el número
Firma: Se debe firmar en el recuadro

- Instrucciones para completar la Hoja de Respuestas:

Se marca la opción elegida: A, B, C o D.

Si hay un error al marcar y se quiere cambiar la respuesta, rellene el círculo en la línea ANULAR debajo de la opción incorrectamente marcada, y proceda a marcar la opción correcta. Esto se puede realizar más de una vez, es decir, se pueden ir anulando las opciones incorrectas marcadas relleno el círculo en Anular.

IMPORTANTE: Una vez anulada una opción, no puede volver a señalarse la misma como correcta. Si sucede esto, hay que pedir otra Hoja de Respuestas y cumplimentarla de nuevo.

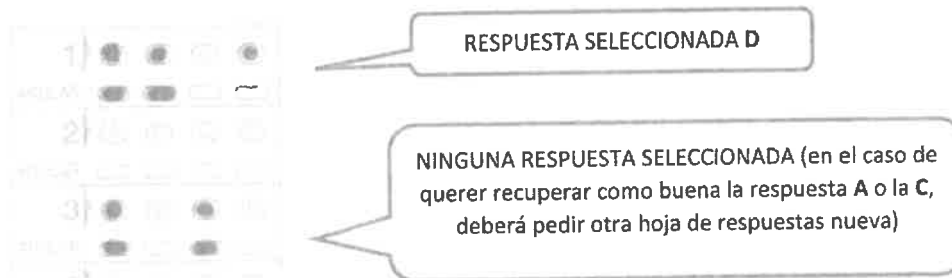

- Recuerde que el tiempo de realización de este ejercicio es de NOVENTA MINUTOS. No se puede salir del aula hasta que hayan transcurrido 45 minutos.
- Puede llevarse este cuestionario cuando acabe el examen, entregue solo la Hoja de Respuestas.
- Una vez concluido el examen, los responsables del aula procederán a separar de cada hoja de respuestas, la parte correspondiente a los datos de cada opositor, guardando las dos partes en sobres diferentes. Este acto es público, podrá presenciarlo si lo desea. En ese caso, deberá permanecer en su sitio hasta la finalización del examen.

SUPUESTO B

1. Elija la opción ordenada según la CDU			
a)	b)	c)	d)
06.15 FER	06.15 FER	061:5REA	061:5REA
061:5REA	061.4:015(460)IMP	061.4:015(460)IMP	06.15 FER
061.4:015(460)IMP	061:5REA	069(495)BRO	061.4:015(460)IMP
069(495)BRO	069(495)BRO	06.15 FER	069(495)BRO

2. Elija la opción ordenada según la CDU			
a)	b)	c)	d)
1(035)	1(035)	1(035)	1(035)
17(081)"19"	1(37)"01"	1(37)"01"	17:573/577
1(37)"01"	17:573/577	17(081)"19"	17(081)"19"
17:573/577	17(081)"19"	17:573/577	1(37)"01"

3. Elija la opción ordenada según la CDU			
a)	b)	c)	d)
159.922.864(043.2)	159.922.8	159.922.8:03	159.922.8
159.922.8(043)	159.922.8:03	159.922.8	159.922.8(043)
159.922.8	159.922.8(043)	159.922.8(043)	159.922.864(043.2)
159.922.8:03	159.922.864(043.2)	159.922.864(043.2)	159.922.8:03

4. Elija la opción ordenada según la CDU			
a)	b)	c)	d)
34(6-011)"12/14"	34(460)"12"(095)	34(6-011)"12/14"	34(460)"12"(095)
34(460.18)"13"	34(460.18)	34(460)"12"(095)	34(460.18)
34(460)"12"(095)	34(460.18)"13"	34(460.18)"13"	34(6-011)"12/14"
34(460.18)	34(6-011)"12/14"	34(460.18)	34(460.18)"13"

5. Elija la opción ordenada según la CDU			
a)	b)	c)	d)
34	34:32Mounier, Emmanuel(043)	34(=411.21)(6-011)"12/14"	34:32Mounier, Emmanuel(043)
34:32Mounier, Emmanuel(043)	34	34Burgos, Francisco Javier de (043.2)	34
34(=411.21)(6-011)"12/14"	34(=411.21)(6-011)"12/14"	34:32Mounier, Emmanuel(043)	34Burgos, Francisco Javier de (043.2)
34Burgos, Francisco Javier de (043.2)	34Burgos, Francisco Javier de (043.2)	34	34(=411.21)(6-011)"12/14"

6. Elija la opción ordenada según la CDU			
a)	b)	c)	d)
34:616.89-056.3(043.2)	34:616.89-056.3(043.2)	34/35(460.18)"13"	34/35(460.18)"13"
34Savigny, Friedrich Carl von(043.2)	34/35(460.18)"13"	34:616.89-056.3(043.2)	34:616.89-056.3(043.2)
34(6-011)"12/14"	34(6-011)"12/14"	34(6-011)"12/14"	34Savigny, Friedrich Carl von(043.2)
34/35(460.18)"13"	34Savigny, Friedrich Carl von(043.2)	34Savigny, Friedrich Carl von(043.2)	34(6-011)"12/14"

7. Elija la opción ordenada según la CDU			
a)	b)	c)	d)
86-122"16"	86-221"16"	860"16"	860"16"
86-221"16"	86-122"16"	86-221"16"	860-2"16"
860"16"	860-2"16"	86-122"16"	86-122"16"
860-2"16"	860"16"	860-2"16"	86-221"16"

8. Elija la opción ordenada según la CDU			
a)	b)	c)	d)
94:32"19"	94:32"19"	94(38)"-03/01"	94:32"19"
94(38)"-336/-138"	94(38)"-03/01"	94(38)"-336/-138"	940.1(46):34
94(38)"-03/01"	94(38)"-336/-138"	94:32"19"	94(38)"-03/01"
940.1(46):34	940.1(46):34	940.1(46):34	94(38)"-336/-138"

9. Elija la opción ordenada según la CDU

a)	b)	c)	d)
821.134.2Isidoro, Santo	821.134.2"18"	821.134.2"18"	821.134.2"18"
821.134.2-2"16"	821.134.2Isidoro, Santo	821.134.2-2"16"	821.134.2"19"
821.134.2"19"	821.134.2-2"16"	821.134.2"19"	821.134.2-2"16"
821.134.2"18"	821.134.2"19"	821.134.2Isidoro, Santo	821.134.2Isidoro, Santo

10. Elija la opción ordenada según la CDU

a)	b)	c)	d)
004.438GUH	016:821.134.2"19" GAR	016:821.134.2(7/8)	004.438GUH
016:821.134.2"19" GAR	016:821.134.2(7/8)	016:821.134.2"19" GAR	008(=411.21)CAM
016:821.134.2(7/8)	004.438GUH	004.438GUH	016:821.134.2(7/8)
008(=411.21)CAM	008(=411.21)CAM	008(=411.21)CAM	016:821.134.2"19" GAR

11. Elija la opción ordenada según la CDU

a)	b)	c)	d)
025.43(076)CUR	002.6(075.8)MAN	002(035)CER	002(035)CER
025.45DIE	002(035)CER	025.43(076)CUR	002.6(075.8)MAN
002.6(075.8)MAN	025.43(076)CUR	025.45DIE	025.43(076)CUR
002(035)CER	025.45DIE	002.6(075.8)MAN	025.45DIE

12. Elija la opción ordenada según la CDU

a)	b)	c)	d)
314(460)GON	314(460)GON	316.344.7BAL	314(460)GON
316.624-053.6CUE	316.344.7BAL	316.344.7VAL	316.624-053.6CUE
316.344.7VAL	316.344.7VAL	316.624-053.6CUE	316.344.7BAL
316.344.7BAL	316.624-053.6CUE	314(460)GON	316.344.7VAL

13.Elija la opción ordenada según la CDU			
a)	b)	c)	d)
353.2(460).072.2"1 8"(043.2)	342.553-05(460- 35)(043.2)	352/353(460.18)"1 3"	342.553-05(460- 35)(043.2)
342.553-05(460- 35)(043.2)	352.03	352.03	352/353(460.18)"1 3"
352/353(460.18)"1 3"	352/353(460.18)"1 3"	342.553-05(460- 35)(043.2)	352.03
352.03	353.2(460).072.2"1 8"(043.2)	353.2(460).072.2"1 8"(043.2)	353.2(460).072.2"1 8"(043.2)

14.Elija la opción ordenada según la CDU			
a)	b)	c)	d)
276(035)	27-9"01/07"- 284(035)	276(02)	276(02)
27-9"01/07"- 284(035)	276(02)	276(035)	276(035)
276(02)	276(035)	27-9"01/07"- 284(035)	297
297	297	297	27-9"01/07"- 284(035)

15.Elija la opción ordenada según la CDU			
a)	b)	c)	d)
7(091)COL	711ALZ	7(091)COL	7(091)COL
711ALZ	7(091)COL	791:929DIE	711ALZ
791:929DIE	791:929DIE	791(430)"1933/45" DAC	791(430)"1933/45" DAC
791(430)"1933/45" DAC	791(430)"1933/45" DAC	711ALZ	791:929DIE

16.Elija la opción ordenada según la CDU			
a)	b)	c)	d)
515.162.8KAU	504:34ESTimp	57.08:34EST	504.06ESTimp
504.06ESTimp	504.06ESTimp	504:34ESTimp	504:34ESTimp
504:34ESTimp	515.162.8KAU	504.06ESTimp	515.162.8KAU
57.08:34EST	57.08:34EST	515.162.8KAU	57.08:34EST

17.Elija la opción ordenada según la CDU			
a)	b)	c)	d)
536/537	537.36/.37PAN	537.36/.37PAN	536/537
537-9CUL	536/537	536/537	537(076.1)
537(076.1)	537-9CUL	537(076.1)	537-9CUL
537.36/.37PAN	537(076.1)	537-9CUL	537.36/.37PAN

18.Elija la opción ordenada según la CDU			
a)	b)	c)	d)
7(091)COL	7(460).035REYpin	7.074CAMBÓpra	7(091)COL
7(460).035REYpin	7.074CAMBÓpra	7(091)COL	7.074CAMBÓpra
7.074CAMBÓpra	7(091)COL	7(460).035REYpin	7(460).035REYpin
711.4(3)CAL	711.4(3)CAL	711.4(3)CAL	711.4(3)CAL

19.Elija la opción ordenada según la CDU			
a)	b)	c)	d)
81'276.6:34	81'276.6:34	811.112.2'42"12/18"	81'276.6:34
811.112.2'276.6"12/18":34	811.112.2'42"12/18"	811.112.2'276.6"12/18":34	821.111.09
811.112.2'42"12/18"	811.112.2'276.6"12/18":34	81'276.6:34	811.112.2'276.6"12/18":34
821.111.09	821.111.09	821.111.09	811.112.2'42"12/18"

20.Elija la opción ordenada según la CDU			
a)	b)	c)	d)
82:341.485(=411.16)"1939/45" HOF	82.263(469)SAMdes	82.263(469)SAMdes	82:341.485(=411.16)"1939/45" HOF
82.263(469)SAMdes	82:341.485(=411.16)"1939/45" HOF	82:341.485(=411.16)"1939/45" HOF	82-2"16"CRO
82-2"16"CRO	82-2"16"CRO	82-2"16"CRO	82.263(469)SAMdes
87-82LOG	87-82LOG	87-82LOG	87-82LOG

Preguntas de reserva

1. Elija la opción ordenada según la CDU			
a)	b)	c)	d)
82:341.485(=411.16)"1939/45"	82.09	82:341.485(=411.16)"1939/45"	82:341.485(=411.16)"1939/45"
82"04/14".09	82:341.485(=411.16)"1939/45"	82-2"16"	82"04/14".09
82-2"16"	82"04/14".09	82"04/14".09	82.09
82.09	82-2"16"	82.09	82-2"16"

2. Elija la opción ordenada según la CDU			
a)	b)	c)	d)
860:396CUE	860"19"(01)CUE	860.09"18"CUE	860:396CUE
860(8)"19"(01)CUE	860(8)"19"(01)CUE	860:396CUE	860"19"(01)CUE
860"19"(01)CUE	860:396CUE	860"19"(01)CUE	860(8)"19"(01)CUE
860.09"18"CUE	860.09"18"CUE	860(8)"19"(01)CUE	860.09"18"CUE

3. Elija la opción ordenada según la CDU			
a)	b)	c)	d)
623	622.341.1-057.2	622.341.1GOE	622.341.1-78
622.341.1-78	622.341.1GOE	622.341.1-057.2	622.341.1GOE
622.341.1-057.2	623	622.341.1-78	622.341.1-057.2
622.341.1GOE	622.341.1-78	623	623

4. Elija la opción ordenada según la CDU			
a)	b)	c)	d)
622.341.1:338	622.341	622.341.1:338	622.341
622.341	622.341.1:338	622.341.1+669.1	622.341.1+669.1
622.341.1/.2	622.341.1+669.1	622.341.1/.2	622.341.1/.2
622.341.1+669.1	622.341.1/.2	622.341	622.341.1:338

5. Elija la opción ordenada según la CDU			
a)	b)	c)	d)
1Kant	1Kant	622:341	342
622:341	342	1Kant	929Kant
342	622:341	929Kant	622:341
929Kant	929Kant	342	1Kant

PROCESO SELECTIVO PARA LA PROVISIÓN DE UNA PLAZA DE LA ESCALA TÉCNICA AUXILIAR DE BIBLIOTECAS, ARCHIVOS Y MUSEOS DE LA UNIVERSIDAD REY JUAN CARLOS, GRUPO C, SUBGRUPO C1, EN TURNO LIBRE PREVISTAS EN LA OFERTA DE EMPLEO PÚBLICO DE 2018, CONVOCADO POR RESOLUCIÓN DE 10 DE JUNIO DE 2020 (BOCM DE 22 DE JUNIO DE 2020)

INSTRUCCIONES:

Apaguen el teléfono móvil, reloj inteligente o cualquier dispositivo electrónico, guárdenlo en el sobre que se les facilita y déjenlo encima de la mesa.

Durante la celebración de la prueba los opositores tendrán a la vista el DNI o documento oficial identificativo equivalente.

Fase de Oposición. **SEGUNDO** Ejercicio

- No abra este cuestionario hasta que se le indique.
- El cuestionario está compuesto por DOS SUPUESTOS PRÁCTICOS a elegir entre los tres propuestos por el tribunal. Cada supuesto consta de 20 preguntas con cuatro respuestas alternativas, de las cuales sólo una de ellas es correcta. Todas las preguntas tienen el mismo valor y cada contestación errónea penalizará descontando un tercio de una respuesta correcta. Las respuestas en blanco no penalizan.
- Al final de supuesto se encuentran 5 preguntas de Reserva, que hay que contestar en el Apartado Reserva de la Hoja de Respuestas del examen, en los números del 1 al 5.
- Marque las respuestas en la Hoja de Respuestas con bolígrafo negro o azul. En esta hoja no deberá anotar ninguna otra marca o señal distinta de las necesarias para contestar el ejercicio.

- Rellene los Datos de la Hoja de Respuestas de la siguiente forma:

Acceso: General
Nombre y Apellidos
Convocatoria: Escala Técnica Auxiliar de bibliotecas, archivos y museos. Reposición
Fecha: 10 de junio de 2020
DNI: Sin letra y sin ceros a la izquierda. Hay que rellenar también los círculos con el número
Firma: Se debe firmar en el recuadro

- Instrucciones para completar la Hoja de Respuestas:

Se marca la opción elegida: A, B, C o D.

Si hay un error al marcar y se quiere cambiar la respuesta, rellene el círculo en la línea ANULAR debajo de la opción incorrectamente marcada, y proceda a marcar la opción correcta. Esto se puede realizar más de una vez, es decir, se pueden ir anulando las opciones incorrectas marcadas rellenando el círculo en Anular.

IMPORTANTE: Una vez anulada una opción, no puede volver a señalarse la misma como correcta. Si sucede esto, hay que pedir otra Hoja de Respuestas y cumplimentarla de nuevo.

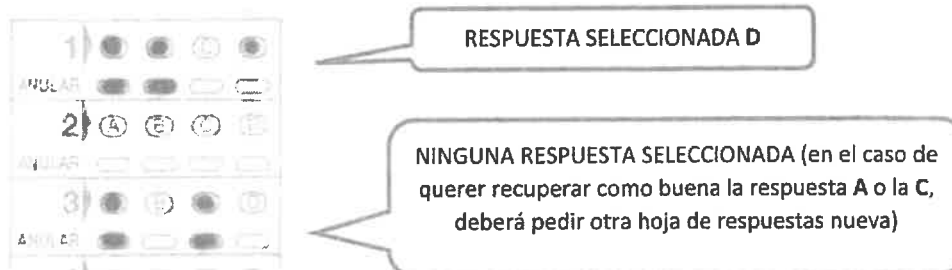

- Recuerde que el tiempo de realización de este ejercicio es de **NOVENTA MINUTOS**. No se puede salir del aula hasta que hayan transcurrido 45 minutos.
- Puede llevarse este cuestionario cuando acabe el examen, entregue solo la Hoja de Respuestas.
- Una vez concluido el examen, los responsables del aula procederán a separar de cada hoja de respuestas, la parte correspondiente a los datos de cada opositor, guardando las dos partes en sobres diferentes. Este acto es público, podrá presenciarlo si lo desea. En ese caso, deberá permanecer en su sitio hasta la finalización del examen.

SUPUESTO C

1. Un usuario necesita libros de informática, ¿en qué número de la CDU los localizaremos en las estanterías?

- a) 141.2
- b) 004
- c) 374
- d) 347.7

2. Un alumno nos pregunta a qué tipo documental pertenece la siguiente referencia bibliográfica:

Tomporowski, P. (2011). Neurocognitive development in children and the role of sport participation. In Webbe, F. M. (Ed.), The handbook of sport neuropsychology, pp. 357-382. New York, US: Springer Publishing.

¿Cuál es la respuesta correcta?

- a) Capítulo de un libro
- b) Artículo de revista
- c) Libro electrónico
- d) Monografía impresa

3. Un usuario necesita consultar libros de derecho mercantil. ¿A qué número de la CDU le tendremos que dirigir dentro de nuestra colección?

- a) 343
- b) 35
- c) 355
- d) 347.7

4. Un investigador de nuestra institución nos pregunta que es un ORCID ID ¿Qué respuesta es correcta?

- a) Un perfil de autor compuesto por un número variables de caracteres alfanumérico
- b) Un identificador alfanumérico para autores científicos y académicos
- c) Un identificador para el control de autoridades compuesto por diez caracteres alfanuméricos
- d) Un identificador alfanumérico para publicaciones científicas en soporte digital

5. ¿Podríamos en el catálogo colectivo REBIUN hacer una búsqueda avanzada?

- a) Sí
- b) No, sólo podemos hacer una búsqueda simple
- c) No, sólo podemos hacer una búsqueda simple y búsqueda experta
- d) No

6. A la vista de la siguiente referencia que nos trae un alumno, este nos pregunta cuál es el año de edición-publicación de la siguiente monografía. ¿Cuál es la respuesta correcta?

001 BAM00291195c-X

005 20081125080918.0

008 081015s2003 sp e 000 | spa c

020 \$a84-7491-728-X

040 \$aM-BHM \$bspa \$cM-BHM

080 \$a82.091

080 \$a911.375(0:82)

080 \$a821.134.1 Oller, Narcía 7 Febre d'or.07

080 \$a821.134.2 Pérez Galdós, Benito 7 Fortunata y Jacinta.07

100 1\$aArroyo Almaraz, Antonio

245 10\$aPoética de lo urbano en la novela \$b: dos calas en la narrativa del ochocientos : B.P. Galdós y N. Oller / \$cAntonio Arroyo Almaraz

250 \$a1a ed.

260 \$aMadrid : \$bEditorial Complutense, \$c2003

300 \$aVII, 116 p. ; \$c24 cm

490 0\$aLínea 300 ; 19

600 14\$aOller, Narcís (\$d1846-1930) \$cLa febre d'or

600 14\$aPérez Galdós, Benito (\$d1843-1920). \$tFortunata y Jacinta

a) 2008

b) 2003

c) 1930

d) 1920

7. Un profesor nos trae un documento en el que en el verso de la portada figuran: ISSN 1578-8954; NIPO 101-03-005-09; D.L. M-3082-2002. Nos pregunta si entre esos datos hay algún elemento que identifique su control como publicación oficial. ¿Qué le contestaríamos?

a) No, porque no aparece el ISBN

b) Sí, el depósito legal

c) Sí, el NIPO

d) Sí, el ISSN

8. Un usuario pregunta cuál de los siguientes documentos queda generalmente excluido del préstamo a domicilio. ¿Qué respuesta es la correcta?

a) Una monografía

b) Un video

c) Un manual

d) Un diccionario

9. ¿A qué número de la CDU remitiría a un usuario para que busque el libro "Pablo de Rojas: escultor de imaginería, maestro de Juan Martínez Montañés" de Francisco Martín Rosales?

- a) 73
- b) 74
- c) 75
- d) 77

10. Un usuario de su biblioteca quiere saber si es posible renovar los préstamos que ha obtenidos con el Pasaporte Madroño, ¿qué le dirá?

- a) Sí, una vez por un período igual al del préstamo
- b) Los documentos obtenidos con el Pasaporte Madroño no son renovables
- c) Se pueden renovar dos veces
- d) Se pueden renovar o no a discreción de la biblioteca que presta los documentos

11. ¿Cuál de los siguientes perfiles de usuarios NO puede obtener el Pasaporte Madroño?

- a) Personal docente e investigador
- b) Alumnos de posgrado
- c) Personal de administración y servicios
- d) Alumnos de grado

12. En qué portal web, puede acceder cualquier usuario a las obras digitalizadas más representativas del fondo antiguo de las bibliotecas universitarias del Consorcio Madroño:

- a) Singularis
- b) InvestigaM
- c) Incunabula
- d) eCiencia

13. ¿Qué etiqueta del formato MARC21 se usa para la descripción física?:

- a) 300
- b) 500
- c) 260
- d) 310

14. En el formato MARC21, la etiqueta 080 corresponde a:

- a) Descripción física
- b) Materia-Término temático
- c) Encabezamiento principal
- d) CDU

15. En la CDU, ¿qué tienen en común los auxiliares de forma y lugar?:

- a) Ambos auxiliares van entre corchetes.
- b) Ambos auxiliares van entre comillas.
- c) Ambos auxiliares van entre paréntesis.
- d) No tienen nada en común.

16. ¿Cuál es el significado del signo de puntuación “=” en el área de título y mención de responsabilidad en ISBD?

- a) Separa diferentes áreas
- b) Título paralelo
- c) Introduce mención de responsabilidad del elemento precedente
- d) Separa datos similares

17. ¿Cuál es el significado del signo de puntuación “/” en el área de título y mención de responsabilidad en ISBD?

- a) Información complementaria del título
- b) Separa diferentes áreas
- c) Indica un dato dependiente o subordinado
- d) Introduce primera mención de responsabilidad

18. ¿Podríamos ayudar a un usuario con una búsqueda en el catálogo colectivo REBIUN, si quiere limitar la búsqueda a manuscritos?

- a) Sí, existe ese filtro en el catálogo colectivo REBIUN
- b) No, no podríamos
- c) Sí, escribiendo manuscrito en edición
- d) No hay manuscritos en el catálogo colectivo REBIUN

19. ¿Podríamos ayudar a un usuario con una búsqueda en el catálogo colectivo REBIUN, si quiere limitar la búsqueda a Fondo Antiguo?

- a) Sí, existe ese filtro en el catálogo colectivo REBIUN
- b) No, no podríamos
- c) Sí, escribiendo manuscrito en edición
- d) No hay manuscritos en el catálogo colectivo REBIUN

20. En el catálogo colectivo de REBIUN ¿se puede filtrar la búsqueda bibliográfica por los centros integrantes de la Red?:

- a) No
- b) Solo para búsqueda de tesis
- c) Solo para búsqueda de revistas
- d) Sí

Preguntas de reserva

1 ¿A QUE CORRESPONDE EL ÁREA 4 DE LA FICHA ISBD?

- a) Serie
- b) Título y mención de responsabilidad
- c) Publicación y distribución
- d) Descripción física

2 ¿A QUE CORRESPONDE EL ÁREA 6 DE LA FICHA ISBD?

- a) Serie
- b) Título y mención de responsabilidad
- c) Publicación y distribución
- d) Descripción física

3 ¿A QUE CORRESPONDE EL ÁREA 5 DE LA FICHA ISBD?

- a) Serie
- b) Título y mención de responsabilidad
- c) Publicación y distribución
- d) Descripción física

4 ¿A QUE CORRESPONDE EL ÁREA 1 DE LA FICHA ISBD?

- a) Serie
- b) Título y mención de responsabilidad
- c) Publicación y distribución
- d) Descripción física

5 ¿CÓMO SE DENOMINA AL CONJUNTO DE LOS ENCABEZAMIENTOS ACEPTADOS O AUTORIZADOS POR LA BIBLIOTECA?

- a) Lista de autoridades
- b) Lista de encabezamientos
- c) Lista de términos
- d) Lista de sinónimos